



NORMANDIE
edición 2025

Plan práctico DEL DESTINO Isigny-Omaha



Recorridos bicicleta y en autocar n.º120

- EuroVelo 4 - La Vélor maritime
- Vélo West Normandy Prologues Vélo
- West Normandy
- Circuitos y conexiones
- Autocar n.º120 - Grandcamp - Bayeux

Muy cerca



- Bateria de Azeville p.17**
AZEVILLE
02 33 40 63 05
- Mémorial de Caen p.16 G4**
CAEN
02 31 06 06 45
- Bote Les Bateliers des Marais p.45 A2**
CARENTAN-LES-MARAIS
06 83 60 08 12
- Barcas Les Barques des Marais p.45 A2**
CARENTAN-LES-MARAIS
06 83 60 08 12
- La Maison du Parc des Marais p.41 A2**
CARENTAN-LES-MARAIS
02 33 71 65 30
- Normandy victory museum p.16 B2**
CARENTAN-LES-MARAIS
02 33 71 94 94
- D-Day experience p.16 A2**
CARENTAN-LES-MARAIS
02 33 23 61 95
- Abadía de Cerisy p.22 C3**
CERISY-LA-FORÊT
02 31 57 34 63
- La Cité de la mer p.33**
CHERBOUG-EN-COTENTIN
02 33 20 26 69
- Museo de restos de los naufragios del Desembarco p.17 E2**
COMMES
02 31 21 17 06
- Bayeux Aventure p.44 E2**
CUSSY
02 61 79 02 79
- Station radar 44 p.17 G2**
DOUVRES-LA-DELIVRANDE
07 57 48 77 32
- Hangar de dirigibles p.16**
ECAUSSEVILLE
02 33 08 56 02
- World War II Museum p.16**
QUINEVILLE
02 33 95 95 95
- Bateria de Crisbecq p.16**
SAINT-MARCOUF-DE-L'ISLE
06 68 41 09 04
- El Museo del Desembarco de Utah Beach p.17 B1**
SAINT-MARIE DU MONT
02 33 71 53 35
- HQ Compagny Tour p.15 E3**
SAINT-MARTIN-DES-ENTRÉES
02 50 55 00 74
- Airborne Museum p.17 A1**
SAINT-MÈRE-ÉGLISE
02 33 41 41 35
- Granja museo de Cotentin p.25 A1**
SAINT-MÈRE-ÉGLISE
02 33 95 40 20
- Jardins d'Elle p.45 B4**
VILLIERS-FOSSARD
02 33 05 88 64

Isigny Omaha
OFFICE DE TOURISME
isigny-omaha-tourisme.fr

Revista

Mercados

Mareas

Eventos

Restaurantes

Alojamientos

Productos locales y artesanía

- GRANJAS DE PRODUCCIÓN DE SIDRA**
- Ferme des Mouettes p.50 D2**
COLLEVILLE-SUR-MER
02 31 22 42 53
- Ferme Sainte-Claire p.50 C2**
d514
ENGLESQUEVILLE LA PERCÉE
02 31 22 70 72
- Cidricchus p.50 B1**
L'Hermerel
GEFOSSE-FONTENAY
06 98 82 32 26
- Ferme Saint-Blaise p.50 C2**
Castilly
ISIGNY-SUR-MER
02 31 22 52 06
- Cave du Tronquay p.51 D3**
Rue de Campigny
LE TRONQUAY
02 31 92 57 23
06 99 62 10 49
- Les Vergers de Romilly p.50 C2**
1 rue des haut-vents
SAINT-GERMAIN DU PERT
02 31 22 71 77
- Ferme de la Sapinière p.50 D1**
12 route de port en bessin
SAINT-LAURENT-SUR-MER
02 31 22 40 51



Con el número de página indicado junto al nombre, encontrará todos los socios en nuestra revista disponible en nuestras oficinas o en Internet. Encuéntrelos en el mapa mediante los marcadores.

- PRODUCTORES Y PRODUCTOS LOCALES**
- Mantequería La crémerie d'Émilie p.48 D2**
5 rue des Vignets / Saint-Honorine des pertes
AURE-SUR-MER
06 15 66 69 04
- Huerta Le jardin Adélie p.48 C2**
Chemin du Cardonneret
CARDONVILLE
06 14 26 64 90
- Tienda Le Clos Tassin p.48 D2**
498 route d'Omaha Beach
COLLEVILLE-SUR-MER
06 88 48 82 27
- Telemaque - Venta de pescados y mariscos p.49 C1**
10 route de l'Église
ENGLESQUEVILLE-LA-PERCÉE
07 86 49 46 53
- Tienda de la quesería Isigny Sainte-Mère p.48 B2**
Rue du docteur Boutrois
ISIGNY-SUR-MER
02 31 10 12 06
- La Mare Mitonne - Verduras orgánicas y lactofermentación p.48 B2**
Lieu dit la mare 3638 route de la Madelaine / Neuilly-la-Forêt
ISIGNY-SUR-MER
02 31 92 84 62

- Tienda de caramelos Les halles d'Isigny p.48 B2**
Rue du 19 mars 1962
ISIGNY-SUR-MER
02 31 51 66 57
- Au Tour de l'épi S rie - tienda de comestibles p.49 E2**
17 route de Bayeux
TOUR-EN-BESSIN
02 31 92 31 43
- ARTESANÍA Y CREACIÓN**
- Taller artístico Roland Moulin p.54 D2**
34 route des forges
MOSLES
09 55 30 22 23
- Tiendade alfarería Poterie des vieux fours p.54 E3**
41 route des potiers
NORON-LA-POTERIE
02 31 92 56 29
- Fábrica de jabón Bulle de Verdure p.25 C3**
410 route des Marronniers
SAINT-MARTIN-DE-BLAGNY
06 04 15 91 51

Restauración



- PARA COMER RÁPIDAMENTE**
- Eolia snack and shop p.52/53 D2**
GRANDCAMP-MAISY
Lieu dit le Cavey
09 77 95 91 54
- L'Omelette du père «O» lard au feu de bois p.52/53 D1**
SAINT-LAURENT-SUR-MER
27 rue du Val
06 87 40 35 63
- Aux Délices d'Alice p.52/53 D1**
VIERVILLE-SUR-MER
Place du marché
07 81 61 28 98
- L'EmBusqué p.52/53 D1**
VIERVILLE-SUR-MER
Route de Grandcamp
07 86 05 56 64
- Aux délices d'Alice à la ferme p.52/53 D1**
12 Vacqueville
VIERVILLE-SUR-MER
06 30 96 01 73
- CAFÉ RESTAURANTES**
- La Marine p.52/53 C1**
GRANDCAMP-MAISY
1 rue de la Libération
02 31 22 71 79
- Le Central p.52/53 B2**
15 place Général de Gaulle
ISIGNY-SUR-MER
02 31 51 09 60
- La Crémaillère p.52/53 D1**
SAINT-LAURENT-SUR-MER
1 rue de Formigny
02 31 22 44 22
- RESTAURANTES**
- La Trinquette p.52/53 C1**
GRANDCAMP-MAISY
7 rue du Joncal
02 31 22 34 90
- Le Mathélia p.52/53 D1**
VIERVILLE-SUR-MER
Boulevard de Cauvigny
02 31 22 41 02

CONTACTO
Oficinas de Información Turística de Isigny-Omaha:

- GRANDCAMP-MAISY**
26 quai Crampou
14450 Grandcamp-Maisy
- ISIGNY-SUR-MER**
16 rue Emile Demagny
14230 Isigny-sur-Mer
- OMAHA BEACH**
Lotissement Omaha Beach
14710 Colleville-sur-Mer
Cerrado por obras
- MAISON DE LA FORÊT MONTFIQUET**
L'embranchement
14490 Montfiquet

tel.: 02 31 21 46 00
accueil@isigny-omaha-tourisme.fr



Desembarco y Batalla de Normandía



» SITIOS HISTÓRICOS

Cementerio Americano de Normandía p.10 **D2**
COLLEVILLE-SUR-MER
02 31 51 62 00

La Pointe du Hoc p.11 **C1**
CRIQUEVILLE-EN-BESSIN
02 31 51 62 00

Cementerio militar alemán
p.10 **C2**
LA CAMBE
02 31 22 70 76

Batería de Maisy p.13 **C1**
7 route des perruques
GRANDCAMP-MAISY
02 55 03 04 74

» MUSEOS

Overlord Museum p.12 **D2**
Lotissement Omaha Center
COLLEVILLE-SUR-MER
02 31 22 00 55

Les Ritchie Boys p.13 **C2**
Château
COLOMBIÈRES
02 31 22 51 65

Museo Memorial d'Omaha p.12 **D1**
Avenue de la Libération
SAINT-LAURENT-SUR-MER
02 31 21 97 44

La Casa de la liberación p.12 **D2**

27 rue du Val
SAINT-LAURENT-SUR-MER
06 87 40 35 63

Museo D-Day Omaha p.12 **D1**
Route de Grandcamp
VIERVILLE-SUR-MER
02 31 21 71 80

» VISITAS GUIADAS/ANIMADAS

Le bunker vn88 de Gêfosse p.13 **B1**
GÉFOSSE-FONTENAY
06 74 72 25 16

D-Day Night por de Museo D-Day Omaha p.14 **D1**
Route de Grandcamp
VIERVILLE-SUR-MER
02 31 21 71 80

» VISITAS GUIADAS EN VEHICULO DE ÉPOCA

World War II Veterans Memories p.15 **D1**
PLAGE D'OMAHA
06 76 24 14 84

Jepp N' Dodge experience p.15 **E2**
Moulin de la Fosse Soucy
MAISONS
06 88 14 86 04



Musée de la RN 13 - Station 70
p.24 **B2**
Rue du bourg
OSMANVILLE
06 74 72 25 15

» LUGARES DE VISITA

Zona de visita caramelos de Isigny p.47 **B2**
Rue du 19 mars 1962
ISIGNY-SUR-MER
02 31 51 66 57

Casa forestal Maison de la forêt
p.44 **D3**
L'Embranchement
MONTFIQUET
02 31 21 46 00

» CRÍA Y VISITA

La Grange du Mohair p.25 **C2**
Lieu dit Harmonière
BERNESO
02 31 22 47 52

Visitas a las granja de ostras
p.29 **C1**
Base conchylicole
GRANDCAMP-MAISY
02 31 21 46 00

Alpaga Normandie, animales pequeños p.25 **E2**
MAISONS
06 08 74 41 43

Descubrimientos y museos

» CASTILLOS Y MUSEOS

Castillo de Balleroy, Parque, Museo de globos aerostáticos
p.22 **D4**
Rue du sapin
BALLEROY-SUR-DROME
02 31 21 06 76

Castillo de Colombières p.23 **C2**
Château
COLOMBIÈRES
02 31 22 51 65

» MUSEOS

Museo de globos aerostáticos
p.22 **D4**
Rue du sapin
BALLEROY-SUR-DROME
02 31 21 06 76

Espacio museístico «Walt d'Isigny» p.24 **B2**
Hôtel de ville
ISIGNY-SUR-MER
02 31 51 24 00

Musée de la mine - Museo de la Minería p.23 **D3**
Rue de la Fosse Frandemichie
LE MOLAY-LITTRY
02 31 22 89 10

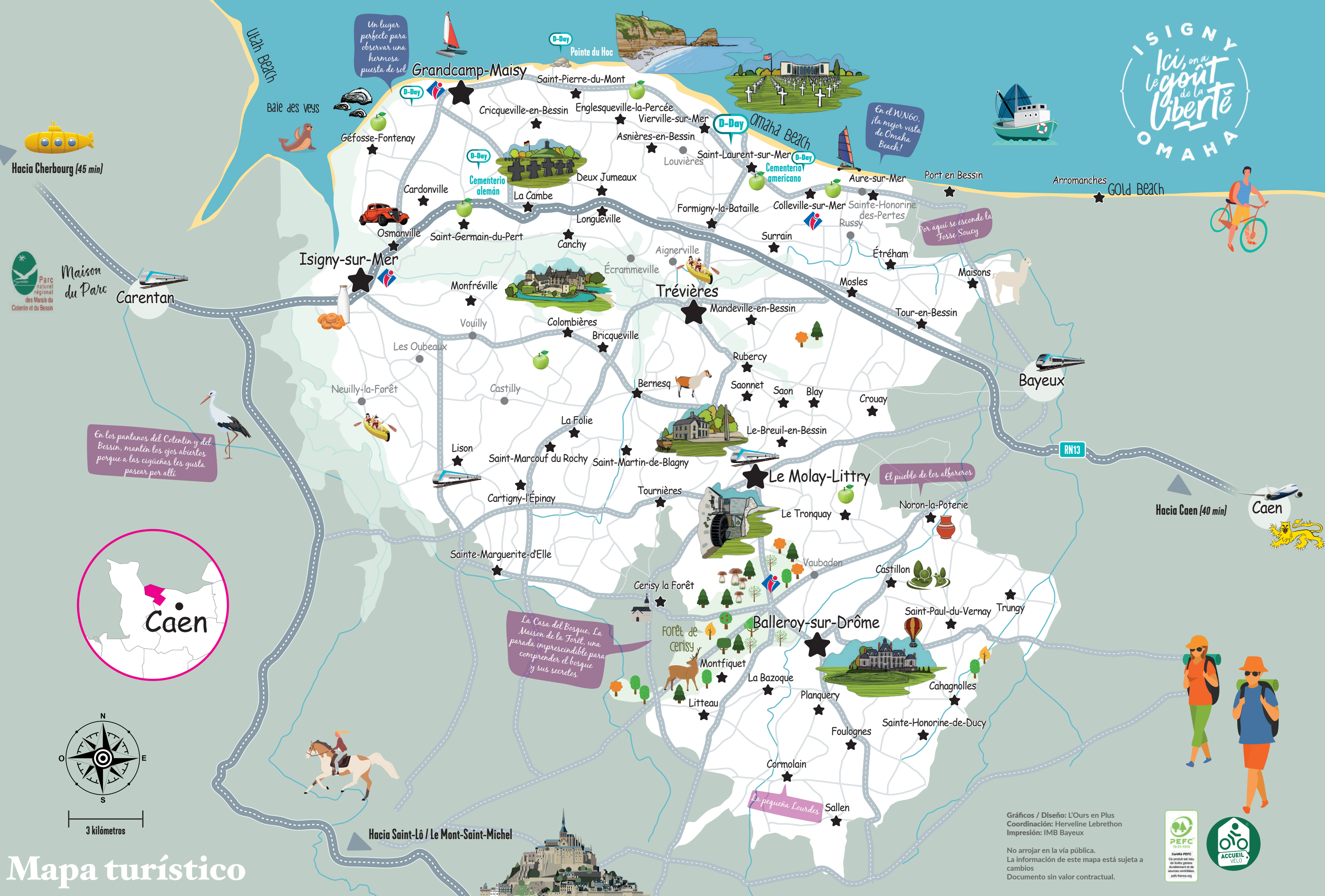

Mapa turístico

Actividades de ocio

» BAUTISMOS DE VUELO

Bessin Montgolfière - globo aerostático p.41 **D4**
BALLEROY-SUR-DROME
06 77 95 85 04

Omaha Beach Airfield LF1456 (ultra ligero) p.14 **D2**
Vignets de Cabourg
COLLEVILLE-SUR-MER
06 80 16 38 79

Helicópteros Héli Evènements
p.14 **C1**
ENGLESQUEVILLE-LA-PERCÉE
06 22 69 08 79

» PASEOS POR EL MAR/LA COSTA

Yann normandidf pêche p.28 **C1**
2 avenue Marcel Destors
GRANDCAMP-MAISY
06 80 56 96 23

Le Flipper II p.29 **C1**
Le port
GRANDCAMP-MAISY
06 61 46 38 98

Velero antiguo L'Unión p.29 **C1**
Quai Crampon
GRANDCAMP-MAISY
02 31 22 14 35

Deportes

Naturaleza

» ACTIVIDADES NAÚTICAS Y DEPORTES EN LA NATURALEZA

Escuela de vela intercomunal
p.31 **C1**
Quai Crampon
GRANDCAMP-MAISY
02 31 22 14 35

Balades en kayak (paseos en las marismas) p.37 **B2**
ISIGNY-SUR-MER
02 31 21 46 00

Éolia Normandie (deportes acuáticos, carro de vela, etc)
p.31
OMAHA BEACH
02 31 22 26 21

Paseos por la naturaleza y senderismos p.36
ISIGNY-OMAHA
02 31 21 46 00

Paseos por el bosque p.43 **D3**
MONTFIQUET
02 31 21 46 00

» ACTIVIDADES ECUESTRES

Poney Club des Louveaux p.40 **D3**
1541 rue Charles Gervais
LE MOLAY-LITTRY
02 31 21 66 11

Sulky Immersion - Malhumorado p.41 **D1**
Salida desde la playa
SAINT-LAURENT-SUR-MER
06 15 51 89 18

Les Attelages de la Nicollerie
p.21/p.45
13 rue d'Auville / Les Veys
CARENTAN-LES-MARAIS / ISIGNY-OMAHA
06 03 21 49 93

» MERCADILLOS

Brocante Rock 'n' broc p.54 **D3**
429 rue du douet Bérot
BLAY
06 17 78 38 87

Trouvailles du bessin p.54 **E2**
17 route de Bayeux
TOUR-EN-BESSIN
06 04 48 53 96

» DESPLAZARSE

Vel'Omaha (Alquiler de bicicletas) p.40
OMAHA BEACH
06 52 01 45 91

Grandcamp-Maisy Taxi p.58 **C1**
ISIGNY-OMAHA
06 72 79 30 34

Isigny Bike p.40 **B2**
2 place C. De Gaulle
ISIGNY-SUR-MER
02 50 59 01 60

» SITIOS CULTURALES

Cine « Le Club »
Place de Verdun
ISIGNY-SUR-MER
02 31 22 05 78

Cine « Le Normandy »
24 Rue Jean-Pierre Richard
TRÉVIÈRES

Mediateca intercomunal
2 ter Rue Principale
LA CAMBE
02 31 10 66 16

Mediateca intercomunal Renée Duval
Place du Docteur Verney
LE MOLAY-LITTRY
02 31 22 61 98

Gráficos / Diseño: L'Ours en Plus
Coordinación: Herveline Lebrethon
Impresión: IMB Bayeux

No arrojar en la vía pública.
La información de este mapa está sujeta a cambios.
Documento sin valor contractual.

