RÉPUBLIQUE FRANÇAISE
Liberté Égalité Fraternité

Office National des Forêts
DEMAIN PREND RACINE _ AUJOURD'HUI _

CALENDRIER DE CHASSE - Saison 2023-2024 (susceptible de modifications)

FORET DOMANIALE DE CERISY

Chasse en battue, chasse à l'approche : la différence

La chasse à l'approche consiste à chercher en solitaire, un animal, afin de l'approcher et de le tirer dans les meilleures conditions.

La chasse en battue est une chasse réalisée par de nombreux chasseurs en groupe, avec des chiens.

Flashez et retrouvez les calendriers de chasse des forêts domaniales de Normandie.
www.onf.fr

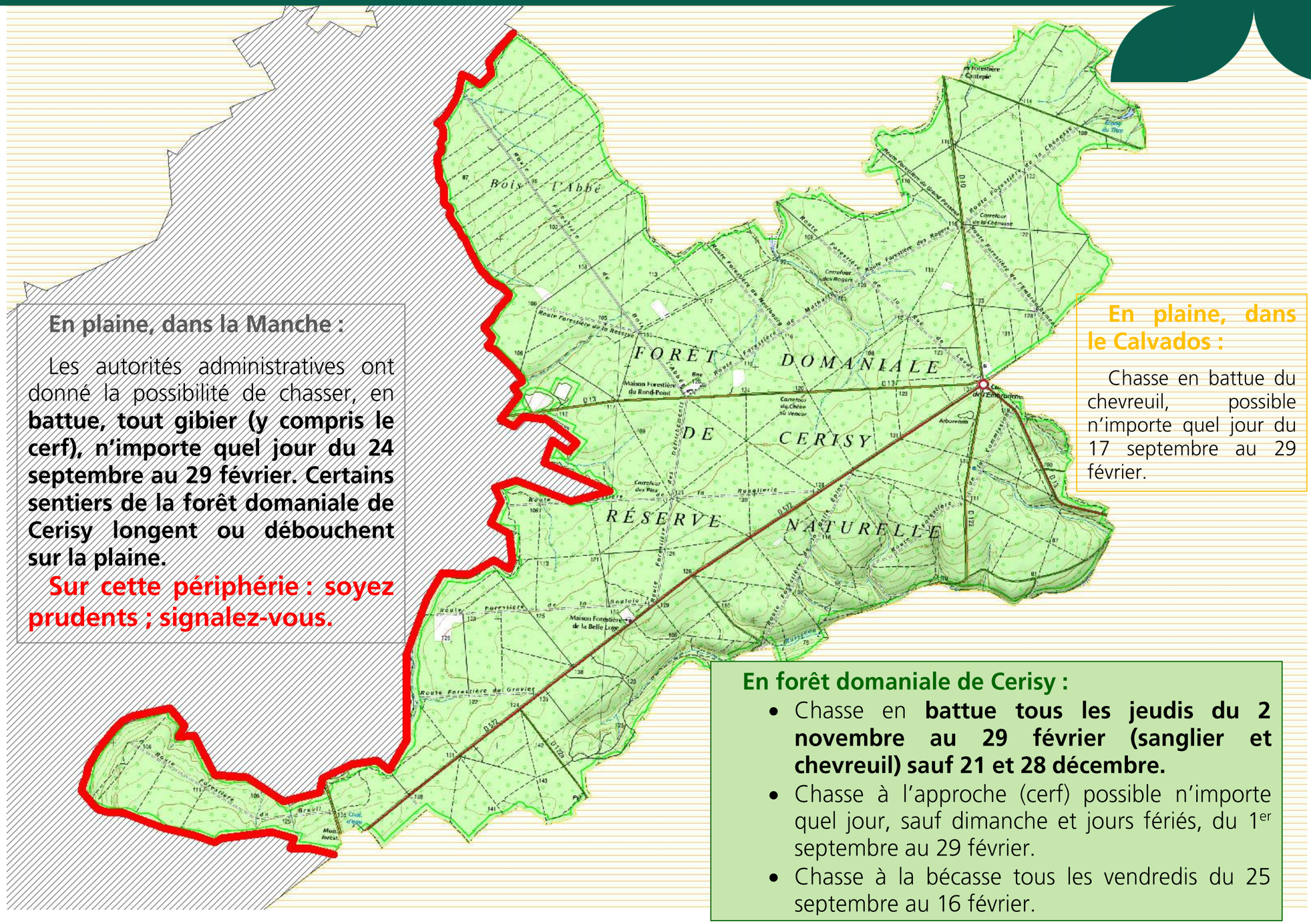

En plaine, dans la Manche :

Les autorités administratives ont donné la possibilité de chasser, en **battue, tout gibier (y compris le cerf), n'importe quel jour du 24 septembre au 29 février. Certains sentiers de la forêt domaniale de Cerisy longent ou débouchent sur la plaine.**

Sur cette périphérie : soyez prudents ; signalez-vous.

En plaine, dans le Calvados :

Chasse en battue du chevreuil, possible n'importe quel jour du 17 septembre au 29 février.

En forêt domaniale de Cerisy :

- Chasse en **battue tous les jeudis du 2 novembre au 29 février (sanglier et chevreuil) sauf 21 et 28 décembre.**
- Chasse à l'approche (cerf) possible n'importe quel jour, sauf dimanche et jours fériés, du 1er septembre au 29 février.
- Chasse à la bécasse tous les vendredis du 25 septembre au 16 février.

ONF Agence territoriale d'Alençon : at.alencon@onf.fr